گزارش تصویری حوادث

تصادف پراید و کامیون در جاده کشتی سازی

در مسیر روستای بوستانو قبل از کشتی سازی روبروی پست برق، یکدستگاه پراید پس از یک تماس با وانت سایپا به طرف کامیون سمت مقابل منحرف گردید و با قسمت زیر کمپرسی آن به شدت برخورد نمود. در این حادثه راننده پراید بر اثر شدت جراحات وارده در زمان برخورد جان خود را از دست داد. طبق گزارش، وی از شهرستان گاوبندی جهت عزیمت به بندرعباس در حال حرکت بوده است.

نیروهای نجات امداد سازمان آتش نشانی پس از بریدن قطعات اتاق خودرو پیکر راننده را بیرون کشیدند.

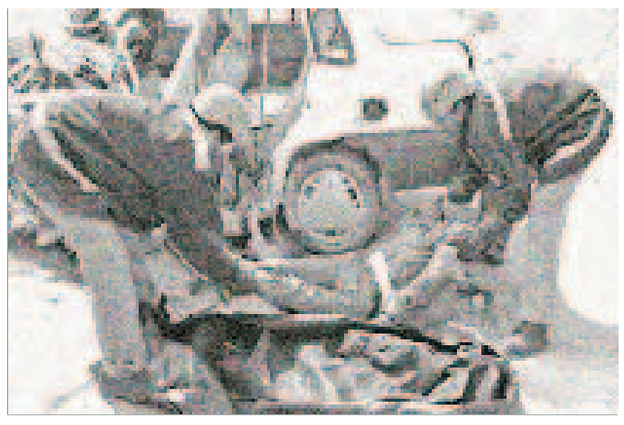

با تشکر از سازمان آتش نشانی و خدمات ایمنی بندرعباس

برگزاری دادگاه متهمان "کودک ربایی و قتل" در دادگاه کیش

دادگاه رسیدگی به اتهام هفت متهم کودک ربایی و قتل عمدی "سجاد عبدلی" در دادگستری کیش به صورت علنی برگزار شد.

به گزارش خبرگزاری جمهوری اسلامی، در اول جلسه رییس دادگستری کیش با ارایه گردش کار این پرونده برای حاضرین، گفت: در این پرونده سه نفر به اتهام مشارکت در قتل عمدی و آدم ربایی و چهار متهم دیگر به اتهام معاونت در قتل مطرح هستند.

"سیداحمد سجادی" افزود: از وقوع چنین حادثه ای در جزیره کیش ناراحت هستیم و تلاشهای عوامل انتظامی، امنیتی، بسیج و دادگستری کیش در دستگیری متهمان این پرونده قابل تقدیر است.

در ادامه جلسه به دستور رییس دادگاه، دادستان بندرلنگه متن کیفرخواست مجرمیت هفت متهم این پرونده را به دلایل تحقیقات نیروی انتظامی، نظرات پزشکی قانونی، صورتجلسه بازسازی صحنه قتل و شواهد و قرائن موجود قرائت کرد و از دادگاه برای متهمان تقاضای مجازات کرد.

سپس وکیل مدافع اولیای دم با طرح شکایت والدین کودک متوفی به استناد قانون مجازات اسلامی، اشد مجازات را از دادگاه برای متهمان درخواست کرد.

به گزارش ایرنا، به دستور رییس دادگاه هریک از متهمان با حضور در جایگاه، از خود دفاع کردند و با استماع آخرین دفاعیات متهمان توسط دادگاه، وکلای مدافع آنان نیز از موکلین خود دفاع کردند.

در این پرونده حسن سالاری، علی سالاری و علیرضا سالاری متهم به آدم ربایی و ارتکاب قتل عمدی "سجاد عبدلی" ۹ساله و رضا واحدی، یوسف رنجبر، سید کرامت الله موسوی و محمد سالاری به معاونت در قتل عمدی و آدم ربایی متهم هستند.

متهمان هرگونه انگیزه خود را در این پرونده برای قتل و آدم ربایی انکار کردند و برخی از آنها از عملکرد خود در این پرونده اظهار پشیمانی کردند.

رییس دادگاه کیفری استان هرمزگان با چهار مستشار پس از رسیدگی به این پرونده پایان دادرسی این پرونده اعلام کرد. پیش بینی می شود حکم مجازات متهمان این پرونده را دادگاه یادشده در هفته آینده صادر کند. "سجاد عبدلی" دانش آموز کلاس سوم دبستان البرز دی ماه سال گذشته هنگام خروج از این مدرسه توسط متهمان ربوده شد و پس از چند روز در جزیره کیش به قتل رسید.

با تلاش شورای حل اختلاف میناب

قاتل یک نوجوان "۱۶ساله" از قصاص رهایی یافت

با تلاش شورای حل اختلاف "نصیرانی" از توابع میناب، خانواده مقتول که نوجوانی ۱۶ ساله بود از قصاص قاتل فرزندشان صرف نظر کردند و زندانی پس از ۹ سال از حبس آزاد شد.

به گزارش روابط عمومی و ارتباطات دادگستری کل هرمزگان بر اساس این پرونده قاتل "حسین. ذ" که اکنون ۳۰ سال دارد در سال ۱۳۷۷، نوجوانی ۱۶ ساله را به قتل رساند و در فاصله ای کوتاه دستگیر گردید.

در تحقیقات پلیسی و طبق اعترافات قاتل مشخص شد که قاتل با انگیزه هایی خاص به مقتول ۱۶ ساله مواد مخدر تزریق و پس از رسیدن به نیات خود از ترس افشای راز اقداماتش مقتول را با ضربات مشت به سر، به قتل رسانده و او را در حیاط منزل خود دفن می کند. به رغم نوع جرم ارتکابی در سایه تلاش شورای حل اختلاف نصیرانی میناب خانواده مقتول رضایت خود را اعلام کردند و در عین حال از سوی خانواده قاتل وعده پرداخت ۲۴ میلیون تومان به خانواده مقتول داده شد.

"محمد مشایخی" سرپرست دادسرای عمومی و انقلاب میناب گذشت در چنین پرونده ایی را نشان دهنده روحیه صلح و سازش در میان مردم دانست و گفت: تبلیغات گسترده دستگاه قضایی در استان و تاکیدات ریاست محترم کل دادگستری بر تقویت شوراهای حل اختلاف موجب حل و فصل بسیاری از پرونده های پیچیده در سطح استان از طریق صلح و سازش شده است.

کشف مقادیری انواع "کالای قاچاق" در آبهای ساحلی در بندرعباس

مأموران پلیس دریابانی بندرعباس حین گشت زنی در آبهای استحفاظی در پی تعقیب و گریز چند فروند قایق موتوری مقادیری کالای قاچاق از سطح دریا جمع آوری نمودند.

آرشیو

به گزارش پایگاه اطلاع رسانی پلیس، مأموران انتظامی پلیس دریابانی بندرعباس حین گشت زنی در حوزه استحفاظی به چند فروند قایق موتوری حامل کالای قاچاق برخورد نمودند. این گزارش حاکی است، سرنشینان شناورها با مشاهده مأموران با انجام مانورهای خطرناک اقدام به فرار نموده و پس از تعقیب و گریز کالاها را به دریا ریخته و متواری شدند.

در این رابطه مأموران ۱۵۲ دستگاه ریسیور، ۸۰ دستگاه گوشی تلفن همراه، ٦ عدد پایه دیش و ۱٤۰ جلد مجله تبلیغاتی را بصورت بلاصاحب از سطح آب جمع آوری نمودند. گفتنی است، تحقیقات در این زمینه ادامه دارد.

سرقت ۵۰۰ هزار تومان "تراول" چک از خودرو در بندرعباس راننده

مأموان انتظامی فردی را به اتهام زورگیری از راننده یک دستگاه پراید دستگیر کردند. مأموران انتظامی کلانتری ۱٤ بندرعباس از یک فقره زورگیری مطلع و بلافاصله به محل اعزام شدند. ماموران پلیس با انجام گشت زنی و تعقیب و مراقبت و راهنمایی مالباخته یکی از سارقان را به نام "عیسی-ق" ۱۷ ساله که با همدستی دو نفر دیگر با تهدید راننده خودرو پراید و شکستن شیشه خودرو مبلغ ۵۰۰ هزار تومان تراول چک از وی سرقت کرده بود، دستگیر کردند. تلاش برای دستگیری همدستان متهم به نام های "حسین-الف" و "بهزاد" ادامه دارد.

بیش از ۳٦تن انواع "مواد مخدر" پارسال در هرمزگان کشف شد

دبیرشورای هماهنگی مبارزه با مواد مخدر استانداری هرمزگان گفت: در سال گذشته ۳٦تن و ٤٦٠کیلوگرم انواع مواد مخدر توسط ماموران انتظامی، بسیج و اطلاعات کشف شد.

به گزارش خبرگزاری جمهوری اسلامی "بهروزاکرمی" در نشست شورای هماهنگی مبارزه با مواد مخدر هرمزگان افزود: بیشترین کشفیات این مواد دربندرعباس، جاسک و میناب بوده است.

وی ادامه داد: براساس آمار دانشگاه علوم پزشکی و بهزیستی شمار افرادی که بر اثر سوء مصرف در سال ۸٤فوت شدند ۱۸۸نفر بود که با افزایش برنامه های پیشگیرانه این رقم در سال ۸۵ به ٤۵ نفر کاهش یافت.

کوتاه از حوادث دنیا

دانیل کوچولو "قربانی شکنجه"

✓ ایسکانیوز: پدر و مادر بی رحم آمریکایی که پسر ٤ ماهه شان از گرسنگی جان باخت به اتهام آدمکشی دستگیر و زندانی شدند. کاترین هاتن و تادوس آدام بچن، که به ترتیب ۲۲ و ۲۹ ساله اند. چندی پیش با مرکز فوریتهای پزشکی فونیکس تماس گرفتند و اعلام کردند پسر کوچکشان به سختی نفس می کشد. بنابراین گروه پزشکی خیلی زود به ساختمان زن و شوهر آمریکایی رفتند و وقتی وارد آنجا شدند حالشان از شدت کثیفی محیط زندگی کاترین و تادوس به هم خورد. درآن میان دانیل ٤ ماهه که از فرط لاغری استخوانهایش به طرز وحشتناکی بیرون زده بود و سوسک و موریانه از سر و رویش بالا می رفت پیش از هرگونه اقدام پزشکی جان سپرد. بدین ترتیب، جنازه پسر شیرخوار با دستور قضایی به پزشکی قانونی برده شد و پدر و مادرش تحت بازجویی پلیس جنایی فونیکس قرار گرفتند. کاترین و تادوس مدعی شدند لاغری بیش از اندازه فرزندشان ارثی بوده و هیچ گونه کوتاهی در نگهداری از او نکرده اند. پزشکی قانونی ثابت کرد دانیل کوچولو مدتها از گرسنگی مفرط عذاب کشید و سرانجام قربانی کودک آزاری شد.

پدر و مادر کثیف که فرزندشان را در بغرنج ترین وضعیت قرار داده بودند و حتی او را به حمام هم نمی بردند با قرار وثیقه ٤۱٤ هزار دلاری روانه زندان شدند. همچنین دو دختر ۲ و ٤ ساله کاترین و تادوس به مرکز نگهداری از کودکان بدسرپرست سپرده شدند. گرسنگی مفرط در چهره این دو خواهر نیز موج می زد و آنان حالا خوشحالند که جای تمیز و غذای مناسب دارند و سرگذشت دانیل کوچولو انتظارشان را نمی کشد.

✦✦✦

۵۰۰ نفر با چماق و بیل، "زندان" را به آشوب کشیدند

✓ ایسکانیوز: صدها متهم و محکوم زندان ایندیانا پلیس آمریکا را با چماق و بیل به آشوب کشیدند. به گزارش خبرنگار گروه حوادث ایسکانیوز، افزون بر ۵۰۰ نفر که به تازگی از آریزونا به زندان ایندیانا پلیس فرستاده شده اند، در اعتراض به شرایط بغرنج غذا و محل نگهداری شان شورش کردند.

مددجویان تازه وارد با چماق و بیل به درگیری با زندانیانان پرداختند که این اقدام آنان با همراهی محکومان قدیمی و زخمی شدن ۱۰ نفر همراه بود.

وضعیت زندان ایندیانا پلیس با اعزام صدها نیروی کمکی پلیس پس از چند ساعت آرام شد و رییس مربوطه اعلام کرد، در شرایط کنونی ٦۰۰ زندانی دیگر را که قرار است به آنجا منتقل شوند، نمی پذیرد.

خدمات انژکتور رضا توزنده جانی

✓ عیب یابی با دستگاه دیاگ انواع ماشین های انژکتوری-((پژو 206 - 405 - ریو - سمند - پراید - نیسان پیکاب - زانتیا))
✓ تعریف سویچ و برنامه ریزی ECU- BSI پژو 206
✓ با نصب سایکلون 3 برای قدرت شتاب و کاهش سوخت و تنظیم موتور به صورت رایگان می باشد.
✓ تعویض تسمه تایم پژو 206 و باز و بست سر سیلندر 206
✓ تعمیر کیلومترهای دیجیتال خودروهای سواری
✓ با خدمات امداد اتومبیل SOS (کمک رسان) حامی شما در خیابان و جاده های خارج از شهر در تمام نقاط ایران با حداقل هزینه حداکثر استفاده را نمایید.

بندرعباس: خیابان ترمینال، امامت ۱۵ - همراه: ۰۹۱۷۱۶۵۰۰۶۵

قابل توجه:
(ساختمان سازان به ویژه انبوه سازان صنف پلاستیک فروش، کانکس سازان وسردخانه سازان) استان هرمزگان

صنایع گام پلاست جنوب

اولین تولید کننده پلاستوفوم در جنوب کشور

تولید کننده انواع بلوکهای سقفی و پانل های دیواری با پلاستوفوم از نوع کند سوز همچنین ورق های پلاستوفوم با سایزهای سفارشی از نوع معمولی مورد مصرف پلاستیک فروشی ها

هرگونه سفارشی پذیرفته می شود

بندر عباس: چهار راه رسالت ساختمان تجاری بنیاد طبقه ۲ فوقانی رفاه واحد ۲۲۸ - تلفن: ٦٦٧٦٩٧٠-٦٦٧٩٦٣٠-۰۹۱۷۳۰۱۰۹۲۲ - تلفکس: ٦٦٧٩٦٣٠

سالن آرایش بهار
● ساعت کار صبحها از ساعت ۸:۳۰ تا۱۲
● بعداز ظهرها۱۶ تا۲۱
✓ تلفن: ۶۶۷۰۷۰۶ مدیر مسئول خانم روح الامینی
✓ آدرس: بندر عباس: گلشهر خیابان رسالت شمالی بالاتر از مهمان سرای کوثر مجتمع مسکونی بهارستان

گلفام
با سابقه بیش از ۱۵ سال در این زمینه
از موسسه پگی ساژ و تالگو فرانسه
● انجام کلیه خدمات آرایشی و درمانی
● پذیرش عروس با مشاوره
صبح و بعدازظهر وقت صبح اپیلاسیون
بندرعباس: گلشهر / نرسیده به خیابان طلوع مجتمع کیهان / طبقه اول / تلفن: ٦٦٧٧٥٣١ همراه: ۰۹۱۷۱۶۳۲۹۷۸
با یکبار مراجعه مشتری دائمی ما خواهید شد

مشاور املاک پرسپولیس
خرید، فروش، رهن و اجاره
تجاری ومسکونی
تلفن: ۳۵۵۱۷۸۰ - ۳۵۵۱۷۸۱ عرب
همراه: ۰۹۱۷۱۶۱۳۱۷۶ - ۰۹۱۷۷۶۳۶۶۴۰
بندرعباس انتهای رسالت شمالی آزاد شهر خیابان سپاه

مشاور املاک حافظ
خرید، فروش، رهن، اجاره
(با مدیریت برادران محبی نژاد)
گلشهر شمالی، خ ایرانیت، مرجان ٤
تلفن: ٦٦٧١٨٤٢ - همراه: ۰۹۱۷۱۶۳۰۷۶۷
- ۰۹۱۷۳۶۹۰۱۱۸ - ۰۹۱۷۷۶۱۲۸۴۳

آرایشگاه مینا
آرایش عروس. گریم عروس با متدهای جدید ۳۰٪ تخفیف
آدرس: بندر عباس: چهار راه پلنگ صورتی طبقه دوم کالای پزشکی گمبرون جنب آشپزخانه ماهان
همراه: ۰۹۱۷۷۶۷۳۳۰۷

فرزه
نقد و اقساط
گالری کلاسیک تنها تولید کننده و بزرگترین مرکز پخش مصنوعات فلزی در طرح های ☑ اهورا ☑ هخامنش ☑ ساده
انواع مبلمان، سرویس خواب، میزهای نا[illegible] و کامپیوتر و آکواریوم وانواع دکوراسیون و...
سفارشات در طرح و رنگ دلخو[illegible]ری پذیرفته می شود
آدرس: حدفاصل شهربانی و اتوتاج، طبقه فوقانی لباس عروس خانم گل بامدیریت آدینه پور تلفن: ۲۲٤۸۸۳۵ همراه: ۰۹۱۷۳٦۱٤۰۹۳

قطره های خون تو ضامن حیات من است
روابط عمومی سازمان انتقال خون استان هرمزگان